

# APRESENTAÇÃO DA COMISSÃO DE ACESSIBILIDADE DO IQ-UFRJ



**SINTAE UFRJ**  
Seminário de Integração dos Técnico-administrativos

Cristiana de Barcellos Passinato |  
crispassinato@iq.ufrj.br | UFRJ

Rodrigo Volcan Almeida | volcan@iq.ufrj.br | UFRJ

Lucidalva dos Santos Pinheiro | lucidalva@iq.ufrj.br |  
UFRJ

Ricardo Cunha Michel | michel@iq.ufrj.br | UFRJ

Priscila Tamiasso Martinhon | pris-  
martinhon@hotmail.com | UFRJ

Adriana dos Santos Lages | lages@iq.ufrj.br | UFRJ



...ORTANTE COM  
LEI BRASILEIRA  
DA INCLUSÃO  
FOI SANCIONADA

The graphic is a circular emblem with a white border and a blue, green, and yellow background. It features the text 'LEI BRASILEIRA DA INCLUSÃO FOI SANCIONADA' in white, bold, sans-serif font. Below the text are black silhouettes of people with various disabilities, including a person with a cane, a person with a wheelchair, and a person with a hearing aid. The background of the emblem is a stylized representation of the Brazilian flag.

## Motivação

Com a aprovação da LBI a UFRJ bem como todas as UFs e IFs tiveram a necessidade de adequar sua forma de ingresso e permanência de PcDs e pessoas com necessidades específicas nelas.

*"A Lei nº 13.146 foi sancionada pela Presidência da República, em 06 de julho de 2015, e passa a vigorar a partir de 02 de janeiro de 2016."*

*Fonte: OPNEN (Associação dos Portadores de Necessidades Especiais de Nova Odessa)*

# Caminho percorrido na UFRJ

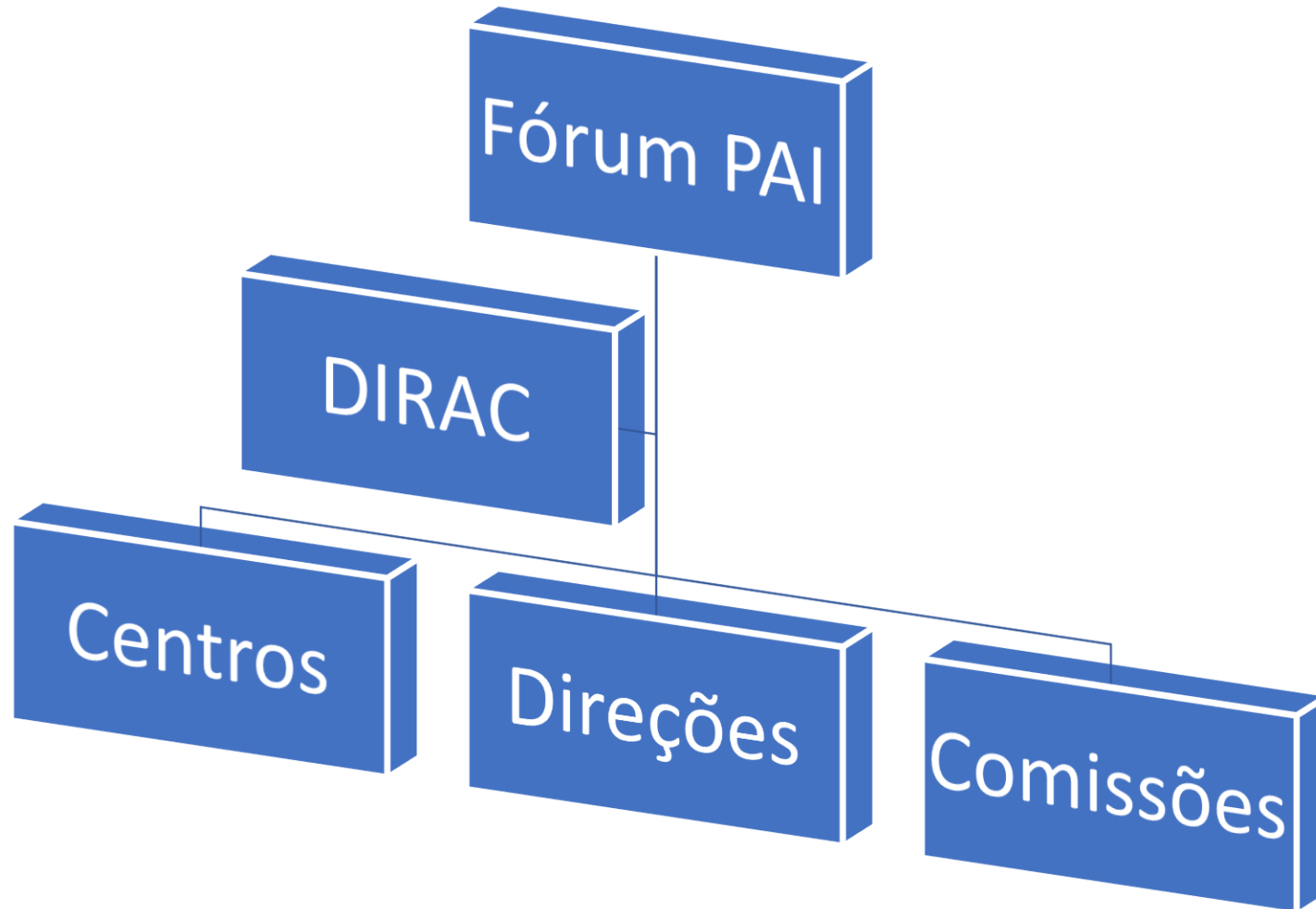

# Comissão de Acessibilidade IQ-UFRJ

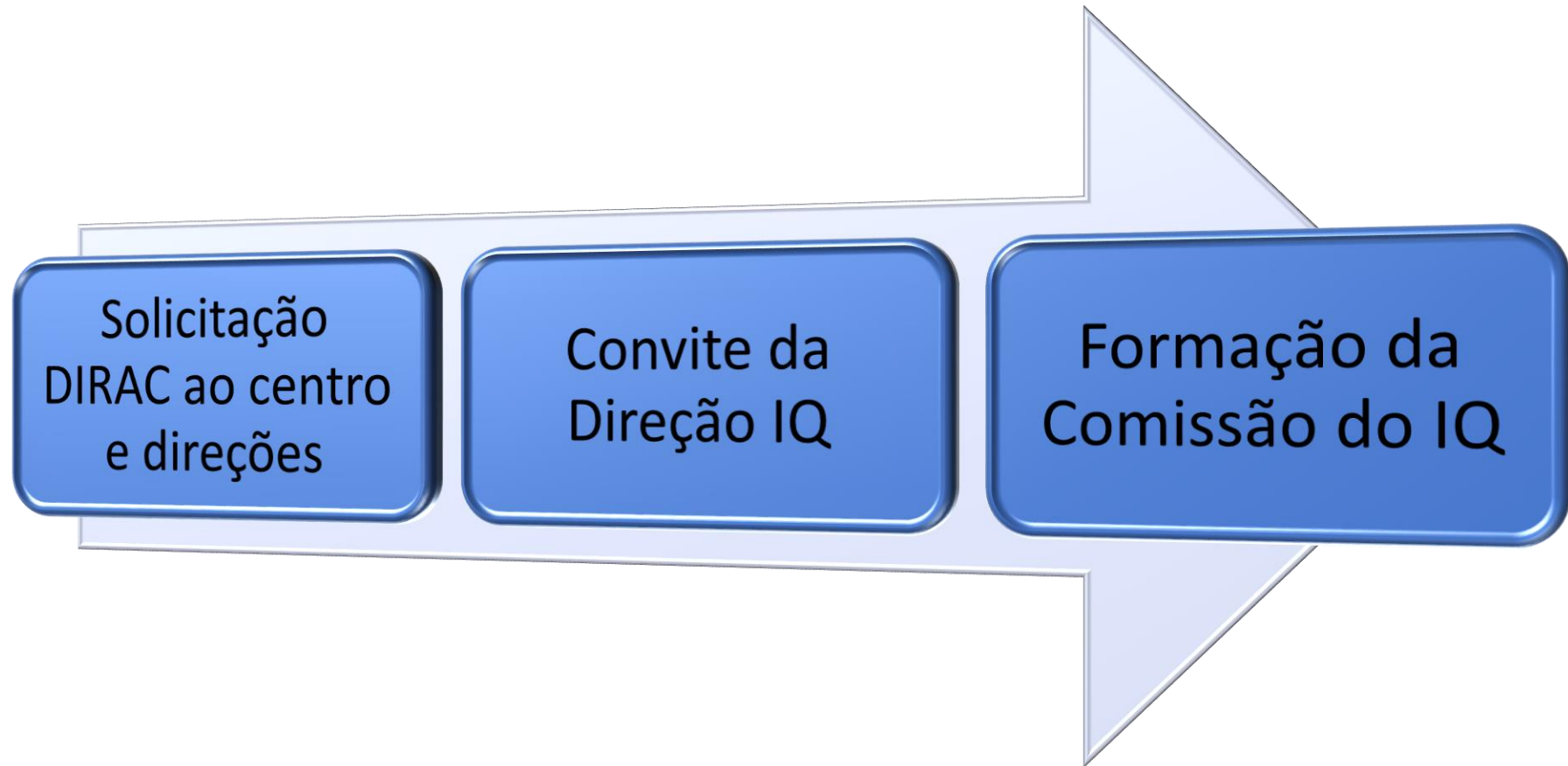

# Criação e estrutura



# Criação e estrutura

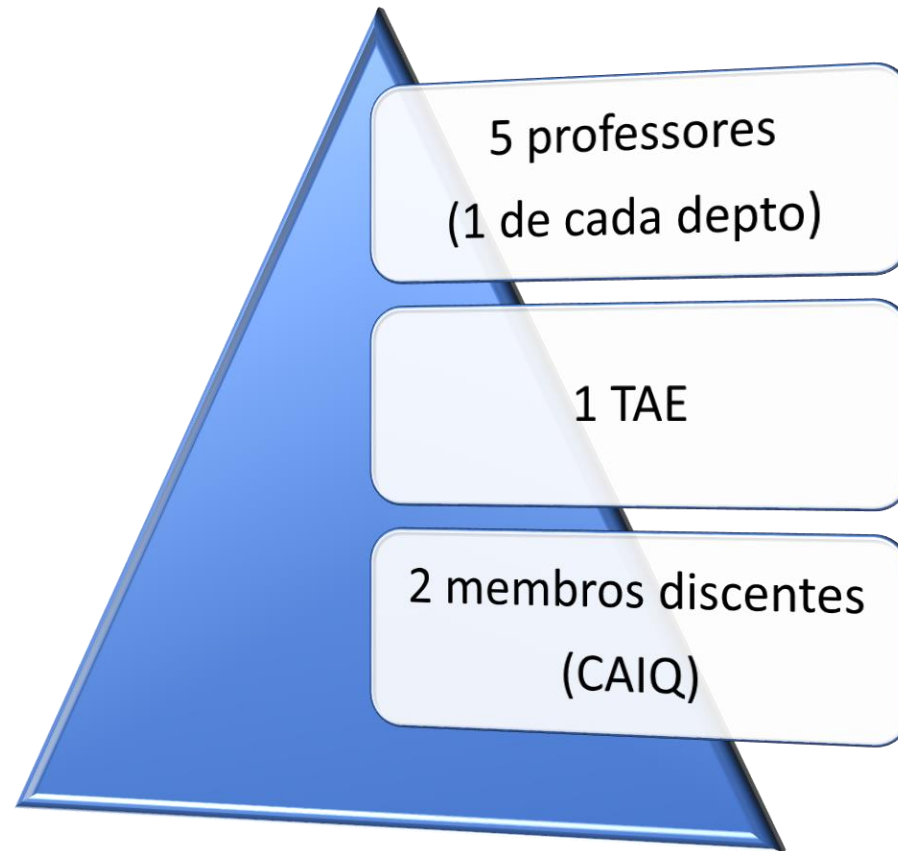

## **PORTARIA Nº 4219, DE 7 DE MAIO DE 2018**

O Diretor do Instituto de Química da Universidade Federal do Rio de Janeiro, Professor Claudio José de Araujo Mota, no uso de suas atribuições,

Resolve designar os seguintes membros abaixo relacionados, para comporem a Comissão de Acessibilidade do Instituto de Química da Universidade Federal do Rio de Janeiro.

- Ricardo Cunha Michel, matrícula nº 13619131 – (DQA) Coordenador da Comissão
- Rodrigo Volcan Almeida, matrícula nº 1547203 – (DBq)
- Adriana dos Santos Lages, matrícula nº 1908952 (DQO)
- Priscila Tamiasso Martinhon, matrícula nº 2842742(DFQ)
- Lucidalva dos Santos Pinheiro, matrícula nº 1900621 (DQI)
- Cristiana de Barcellos Passinato, matrícula nº 1763757 (DBq)

# Função

A comissão de acessibilidade foi criada pela Direção do IQ-UFRJ para:

- ✓ Discutir;
- ✓ Elaborar;
- ✓ Dar suporte e
- ✓ Implementar

Políticas institucionais de acessibilidade e inclusão para os cursos e disciplinas ministradas pelo IQ.



# Ações

- Identificação e contato com alunos ingressantes pelas ações afirmativas por deficiência para orientação tanto quanto discente quanto docente;
- Reunião e apresentação dos alunos com deficiência para os docentes através de uma ficha de orientação pedagógica criada por sondagem feita pela comissão;
- Acompanhamento dos alunos em ocorrências com relação às questões envolvidas pelo tema da acessibilidade e inclusão em sala de aula;
- Levantamento de material, necessidade de avaliações e atendimento diferenciado para alunos que necessitem de acessibilidade por conta da tipologia da deficiência ou necessidade específica declarada.

# Próximas ações

- Dia da acessibilidade, com ações de sensibilização;
- Trabalhos com alunos da licenciatura desenvolvendo materiais e um melhor currículo do curso para discussão dos temas da acessibilidade e inclusão no ensino superior;
- Projeto de um dos membros de construção de um projeto de doutorado para estudar o processo de construção de conhecimento científico através da língua de sinais;
- Diálogo maior com a comunidade e publicidade das ações através de site e redes sociais.

# Lutas

- Por um NAPNE nas unidades;
- Por intérpretes de LIBRAS e suas capacitações específicas;
- Grupo de estudos de produção de sinais e comunicação específica em LIBRAS;
- Núcleo de estudos específicos de AUDIODESCRIÇÃO;
- Produção de materiais específicos da área para alunos com deficiência;
- Melhorias arquitetônicas e estruturais com sinalizações para deficientes visuais, tais como: mapas e pisos táteis, por exemplo.

# Representação no Fórum PAI e Câmara 2

A Comissão do IQ é representada pela TAE Cristiana Passinato no Fórum PAI e na Câmara que discute as questões acadêmicas desse mesmo fórum.



# Informações e contato

---

Coordenação:

Professor Ricardo Cunha Michel

(DQA – IQ-UFRJ e Coordenador do curso de Licenciatura em Química)

E-mail:

[acessibilidade@iq.ufrj.br](mailto:acessibilidade@iq.ufrj.br)